



PROVINCE SUD	ARRIVÉ LE : 24 JUIN 2016								
direction de l'environnement	N° 38073								
AFFECTÉ	Dir.	CE	CE	SGM	SAF	SICED	SCBT	PPRB	PZF
COPIE						<input checked="" type="checkbox"/>			
OBSERVATIONS	VA 27/06 9/8/06 BICPE 29/06 → AR								

**Rapport d'incident N° D-01-2016**  
**En date du vendredi 10/06/2016**

**Nature :**

Départ de feu sur une remorque assurant le transfert de déchets entre le CTTV DUCOS et l'ISD GADJI.

**Actions :**

- La remorque immatriculée 360 269 NC réalise des transferts de déchets entre le CTTV de DUCOS et l'ISD de GADJI.
- Vers 9h30, lors d'une liaison sur la SAV EXPRESS (sens DUCOS → GADJI) quelques dégagements de fumées ont été constatés par les routiers, le chauffeur a été alerté.
- Il s'est arrêté sur la bande d'arrêt d'urgence afin de vérifier, l'incendie prenant de l'ampleur rapidement, le chauffeur a dételé sa remorque afin de séparer le tracteur de la remorque qui commençait à prendre feu.
- Vers 10h15, les pompiers sont intervenus afin d'éteindre l'incendie. (photo 1)
- La Gendarmerie est intervenue afin de réaliser la circulation sur une seule voie.
- Les pompiers constatant l'importance du feu, ont ouvert les portes arrière de la remorque afin de parvenir au point chaud et éteindre l'ensemble de l'incendie.
- Après vérification des organes mécaniques et hydrauliques par CSP, la remorque a été à nouveau attelée au tracteur et tractée jusqu'au site de GADJI afin de terminer la manipulation en toute sécurité (sans la circulation à proximité.)
- Vers 12h00, la remorque est arrivée sur GADJI, une zone spécifique a été réalisée afin de procéder à une méthode dite « sarcophage » (mélange de terre + déchets aspergés) en collaboration avec les pompiers. (photos 2 à 4)

**Causes et circonstances de l'incident**

Un point chaud était présent dans la remorque, l'origine exacte n'a pu être vérifiée lors de l'extinction par les pompiers.

**Solutions envisagées pour éviter le renouvellement de l'incident**

Informations des parties intéressées.  
 Rappel des consignes au chargement au CTTV de DUCOS  
 Rappel des consignes aux agents de guidage lors des déchargements à GADJI.

**Impact sur l'environnement**

Limité ; peu de fumée / l'eau d'extinction a été absorbée par les déchets.

**Suivi**

Conformément à la procédure ont été prévenus la DENV et le SIGN.  
 Remorque immobilisée et hors service, en attente de l'expertise de l'assurance.



**PHOTO 1**  
Intervention des pompiers sur  
la SAV EXPRESS.

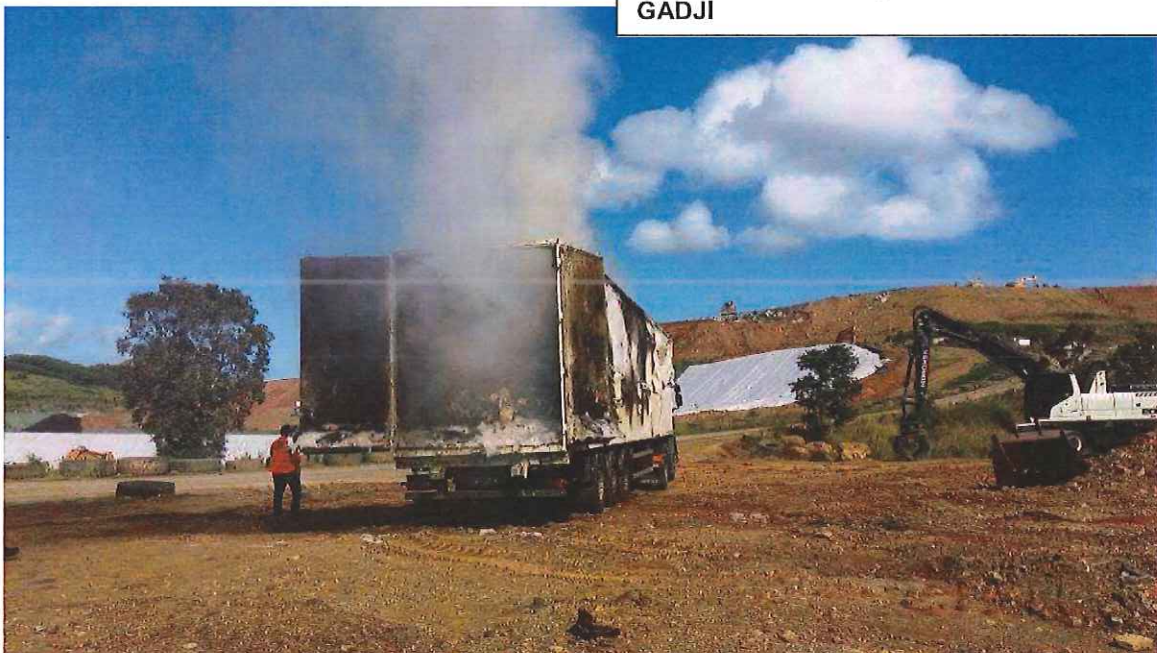

**PHOTO 2**  
Arrivée de la remorque incendiée sur  
GADJI



**PHOTO 3**

**Vidage du contenu de la remorque pour extinction de l'ensemble des déchets.**



**PHOTO 4**

**Remorque vide – aspersion des parois pour diminuer la température.**







Nouméa, le 24 juin 2016

Direction de l'Environnement

BP 32718  
98846 Nouméa Cedex

*Affaire suivi par*

N/Réf. : /2016-06-24

Objet : Incidents 01 et 02.2016

Madame l'Inspectrice,

Nous vous prions de bien vouloir trouver ci-joint copie les fiches incidents G-01-2016, G-02-2016, en résumé :

- Rapport 01-2016 : Départ de feu sur une remorque assurant le transfert de déchets entre le CTTV DUCOS et l'ISD GADJI.
- Rapport 02-2016 : Ecoulements sur un camion transportant du mélange boue + cendre entre DUCOS et GADJI.

L'ensemble de ces incidents est à ce jour clos.

Vous souhaitant bonne réception de la présente correspondance, nous vous prions d'agréer, Madame l'inspectrice, nos salutations distinguées.

*PJ : fiches incidents ; 01 et 02-2016*

*COPIE : SIGN*

acteur de gestion  
durable



**CALEDONIENNE DE SERVICES PUBLICS**

S.A.S. au capital de 95.000.000 F.CFP - RCS de Nouméa N° 88 B20299 - RIDET : 0202499

Siège social : Immeuble KONEVA - 3 rue Ernest Massoubre - Baie de l'Orphelinat - BP 179 - 98845 Nouméa Cedex - Nouvelle-Calédonie - Tél. (687) 26.93.64 - Fax (687) 26.97.11