SIVM

ETUDE POUR LA REALISATION D'UN CENTRE DE TRANSFERT ET DE TRI DES DECHETS A BOURAIL

Bureau d'études - Ingénieurs conseils
Eau - Environnement - Energie
1,rue de la République - Immeuble ORECON
B.P. 3503 - 98 846 NOUMEA Cedex
Tél : 28 34 80 - Fax : 28 83 44
E-mail : sopronet.noumea@sopronet.nc

Plan des revêtements et de nivellements projetés

Phase : **DCE**

Nom : **06030DE03-0**

Fichier : 06030DCE03.dwg | Affaire N° : E001-06030-0001 | Echelle : 1 / 200

OBSERVATIONS	DATE	PAR	IND
Plan de création	26-12-2008	EC	0

Légende :
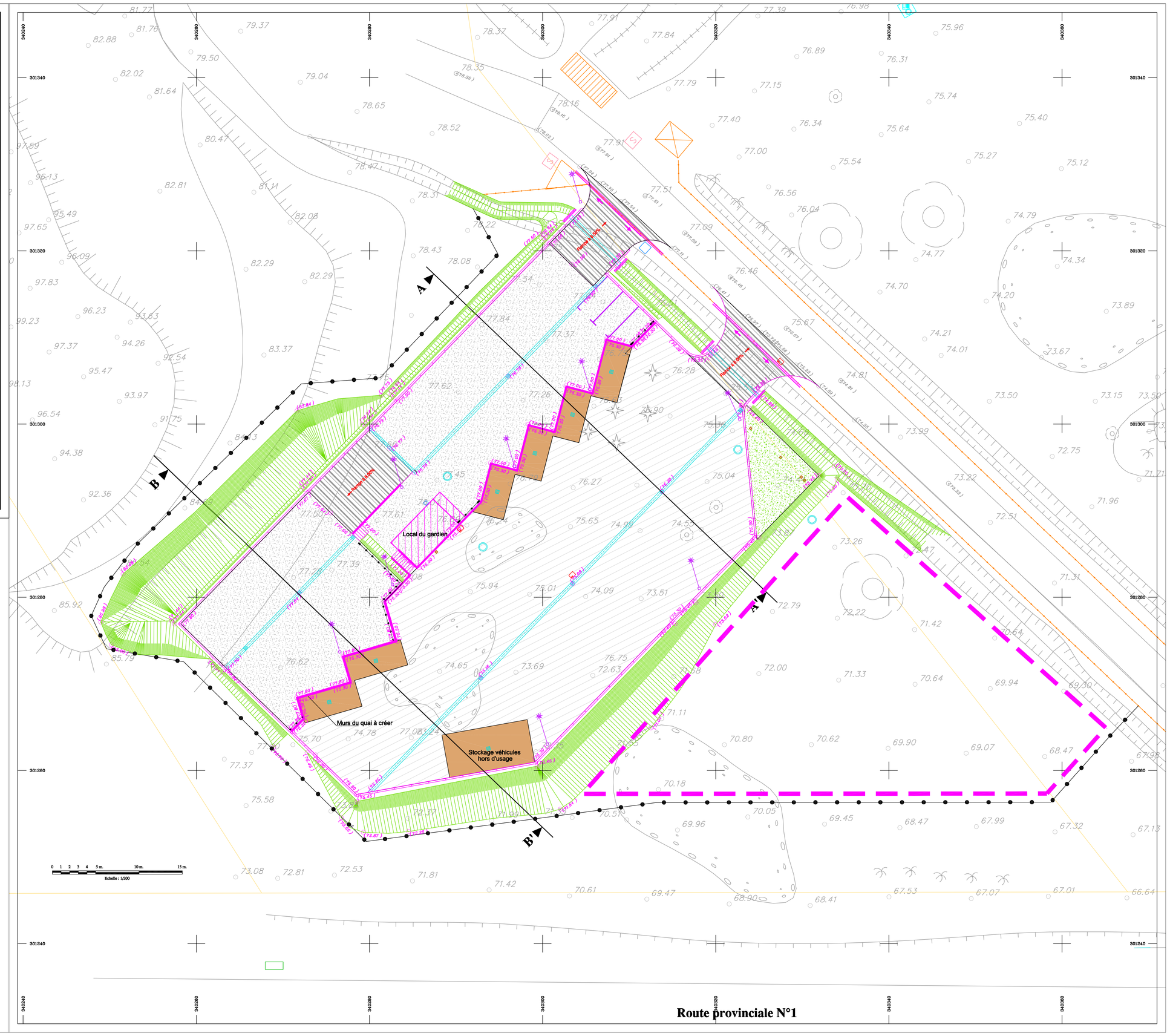
- Regard d'eaux pluviales projeté
- Grille d'eaux pluviales projetée
- Regard d'eaux usées projeté
- Chambre de tirage électrique
- Chambre de tirage OPT
- Boîte de branchement d'eau potable
- Candélabre (h=7.00 m)
- Plateforme haute
- Plateforme basse
- Rampe
- Dalle béton
- Espaces verts
- Bordure T2
- Mur de soutènement
- Limite de revêtement
- 16.41 Altitude existante
- (15.55) Altitude projetée