

PLAN
 de la parcelle faisant l'objet de la
 délégation de service public du port
 de plaisance dans la baie de Nouré

Ecartes possibles : planimétrie 4 m / altimétrie 1,35 m

COMMUNE : DUMBEA
 SECTION : NAKUTAKOIN

Parcelle du domaine public maritime
 Superficie : 5,1ha 47a environ dont
 45ha 84a environ sur le sol
 de la mer

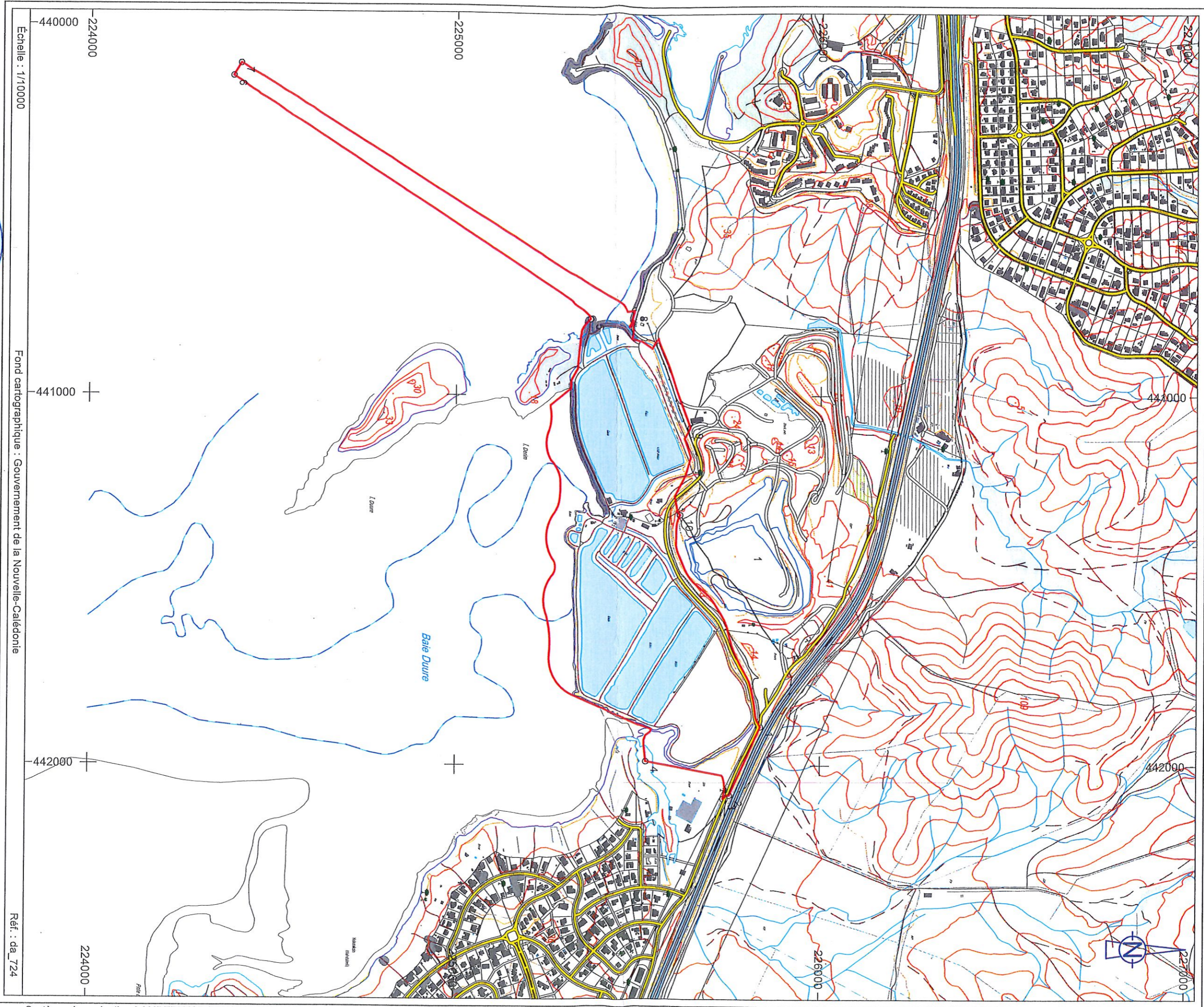

Echelle : 1/170000

Fond cartographique : Gouvernement de la Nouvelle-Calédonie

Réf. : da_724

Nouméa, le 28/01/19

Le chef du service topographique et foncier



S. BURCK